ALFA GRAFİK SERİSİ 2

3000 TL

scan by rembrand

ZORLU İKİLİ

ALFA GRAFİK SERİSİ 2

ZORLU İKİLİ

Sahibi: M.TURGUT SAĞIROĞLU
Müessese Müdürü: GÜL. F.SAĞIROĞLU
Yazı İşleri Müdürü: LÂLE GÜCÜM
Baskı: ALFA MATBAASI
Film İşleri: ÇALİ GRAFİK
ÇEKİM OFSET
Telefon: 526 90 74 - 75
Fax: 527 10 32
Adres: ŞEHZADEBAŞI CAD.
DARÜLELHAN SOK. NO: 3
BEYAZIT/İSTANBUL

© 1991 BIG BALLOON B.V. Holland

İYİ ŞANSLAR, MAC DONALD...
SAĞOL.
BIRR... HAVA AMA DA SOĞUKMUŞ! BİR SİGARA İÇEYİM BARİ...
SONRA DA VİS-Kİ... İYİ GELİR.
BOOKS
DOLLAR
2A
WROAAARR!!
?
HEY! NEREDEYSE EZECEKTİ, BENİ!
GİDEREK YAKLAŞIYOR...! DAHA FAZLA KOŞAMAYACAĞIM!
VROAARRKK
AI!
2B

VROARRRRRR
LANET OLASI!.. YAŞIYOR HALÂ!..
Y'NE DENEMELİYİM!
?
HAY GEÇMİŞİ... BİRİ BENİ İZLİYOR! KAÇMALIYIM!
3A
YAH.... BÜTÜN ŞEHRİ AYAĞA KALDIRDIM AMA KİMSE TINMADI!
İNSANIN BU ŞEHİRDE HAYATTA KALABİLMESİ BİR MUCİZE....
UFF!.. AYAĞIM... BURKULMUŞ OLMALI!
NEDEN PEŞİNDE OLDUĞUNU ANLAMADIM...
DANIEL MAC DONALD!
?
3B

EVET, BENİM... BİR ŞEY, Mİ VARDI?
ATLA A-RABAYA... Gİ DİYORUZ!
KİM OLDUĞUNUZU BİLMİYO-RUM, AMA SİZİNLE GELECE-ĞİM...
YARALAN-MIŞSIN! NA-SIL OLDU, BU?
SALAĞIN BİRİ EZMEĞE ÇALIŞTI. KİM OLDUĞUNU ÖĞRENEMEDİM...
YAA? HİÇ ZAMAN YİTİRMEMİŞLER!
?
NEREYE GİDİYORUZ?
HAVA ALA-NINA..!
4A
HAVAALANINA MI? NİYE?
SABIRLI OL... BİRAZ-DAN ANLARSIN...!
BENİ KİMİN ÖLDÜRMEK İSTE-DİĞİNİ HALÂ BİLMİYORUM..!
KİM Mİ?
EVET, O!.. PEŞİMİZDEN GELİ-YOR! LANET HERİF!..
HAVAALANINA DOĞRU GİDİYORLAR, PATRON... PEŞLERİNDEYİM!
TAMAM, FATTY... PEŞLERİNİ BIRAKMA! EĞER BU KEZ DE BA-ŞARAMAZSAN, KENDİ-Nİ ÖLMÜŞ BİL!..
GURK!.. TA... TAMAM, PATRON!
KLİK!
4B

SAN FRANCISCO
AIRPORT
HEY! NEDEN ÖN KAPI-DAN GİRMİYORUZ?
KİMSEYE GÖRÜNME-MELİYİZ...
BU KAPIDAN SADECE ÖZEL UÇAK SAHİPLERİ GİREBİ-LİRLER...
VAY CANINA!
İYİ GÜN-LER, BA-YAN...
5A
SİZİNLE GELMİYO-RUM... HOŞÇAKA-LIN!
386 KIG
DUR!
BENDEN NE İSTİ-YORLAR, ANLAMA-DIM... BAŞIMI DER-DE SOKMAK İSTE-MİYORUM!
?
BONK
BONK
BONK
EVET, EFENDİM...
GERİYE DÖN, ERNEST!
TAMAM, EFENDİM... HEMEN DÖNÜ-YORUM!
5B

KAHRETSİN! ÖTEKİ ARABA HALÂ PEŞİMDE!
BU KEZ ELİMDEN KURTULAMAZ!
AI!
PANG!
İİİİİİİİİH
ŞİMDİ DE İŞİNİ BİTİREYİM BU ZİBİDİNİN...!
!
KRRAK!
64
LANET OLSUN...! YİNE ONLAR...!
VROEMM
YİNE ISKALADIM...!
YARALANDIN MI?
SADECE SIYIRIP GEÇTİ...! NEDEN ÖLDÜRMEK İSTİYORLAR BENİ? NEDEN?
BİZİMLE GELMELİSİN. HEM YARANI SARAR, HEM DE HER ŞEYİ ANLATIRIM SANA...
O MANYAK HALÂ PEŞİMDE OLABİLİR... GELİYORUM.
BU ARADA...
GİDİYORLAR... YİNE BAŞARAMADIM! BU, PATRONUN HİÇ HOŞUNA GİTMEYECEK...!

ANLAŞILAN, BİRİ BENİ SUSTURMAK İSTİYOR SAHİ... NEREYE GİDİYORUZ ?
HİÇBİR YERE... SADECE HAVADA BİR KAÇ TUR ATACAĞIZ. BURADA GÜVENCEDESİN.
HMM... DEMEK BAŞIMA BİR ŞEY GELMESİNİ İSTEMİYORSUN, HA?
MERHABA. HASTAMIZ NASIL?
ÇOK İYİ... AMA NİYE BURADAYIM ?
BU AVUKATIMIZ MICHAEL PIERPONT...
KİMİN AVUKATI ?
BİLDERBERG ŞİRKETLER GRUBUNUN, BAY MAC DONALD.
BİLDERBERG Mİ? BU... BU GİZEMLİ BİR ŞEKİLDE ORTADAN YOK OLAN NOAH BİLDERBERG'E AİT DEĞİL Mİ? BENİMLE NE İLGİSİ VAR ?
ÇOK İLGİSİ VAR, BAY MAC DONALD...
7A
AMA... ONU TANIMIYORUM Bİ.LE.!
ŞİMDİ TANIYACAKSIN. IŞIĞI SÖNDÜR MÜSÜN, WALKER ?
FİLMİ GÖSTERİN !
FİLM Mİ? KARATE FİLMİYSE BAYILA BAYILA İZLERİM...
ŞAKANIN SIRASI DEĞİL, BAY MAC DONALD...!
2
MERHABA, DANIEL !
7B

ÇOK ŞAŞIRDIN, DEĞİL Mİ? SEN BENİ TANIMIYORSUN AMA, BEN SENİ İYİ TANIRIM...
TANIYOR MUSUN !??
EVET. AKRABA OLDUĞUMUZU BİLMİYORSUN... ASLINDA BUNU DAHA ÖNCE ÖĞRENMELİYDİN. BUNU ANLATMAKTA ÇOK GEÇ KALDIĞIMI BİLİYORUM. AMA YİNE DE...
AİLEMİZİN ÇOK BÜYÜK OLDUĞUNU BİLMİYORSUN, DANIEL. SANA DANNY DİYEBİLİR MİYİM? EMİNİM GAZETELERDE, TELEVİZYONDA ÇOCUKLARIMI... TORUNLARIMI GÖRMÜŞSÜNDÜR.
ONLAR, YAKIN AKRABALARIM. AMA GÖZÜMDE HİÇ BİRİNİN DEĞERİ YOK! ONLARDAN NEFRET EDİYORUM, BİLİYOR MUSUN? NEFRET EDİYORUM!
SEN, DANNY... EN ÇOK GÜVENDİĞİM YAKINIMSIN, SEN... İNAN!
KİM? BEN?
8A
ÇOK MU ŞAŞIRDIN, DANNY? AMA HAKKINDA BİR ARAŞTIRMA YAPTIRDIM... VE NASIL BİRİ OLDUĞUNU ANLADIM...
ONLAR GİBİ DEĞİLSİN, SEN. ONLAR İÇİN HERŞEY, "PARA"! AMA SENİN PARAYA HİÇ ÖNEM VERMEDİĞİNİ BİLİYORUM. BÜTÜN MAL VARLIĞIMI O SOYSUZLARA...
...BIRAKAMAZDIM! BİRDEN AKLIMA PARLAK BİR FİKİR GELDİ... SENİN YARDIMINLA, ONLARA UNUTAMAYACAKLARI BİR DERS VERECEKTİM... HA HA HA!
BENİM YARDIMIMLA MI? NASIL?
"NASIL?" DİYORSUN, DEĞİL Mİ? BASİT... BİLDENBERG ŞİRKETLER GRUBU ARTIK SENİN, OĞLUM...!
8B

SANA BOL ŞANS DİLERİM, DANNY/BAŞARACAĞINA İNANIYORUM.ÇOK DİKKATLİ OL, O KATİLLERE KARŞI!
HAHAHAHA!
DEDİKLERİNİ DUYDUN...
EVET,BAY MAC DONALD-NOAH BILDERBERG İÇİN NE DERSİNİZ?
ŞEY ...
ONU NASIL BULDUNUZ?
NASIL MI BULDUM?
O BUNAĞI MI? HAHAHAHA!
MİLYARDERİM BU BİR DÜŞ OLMALI ... HAHAHAHAHA!
9A
AYNI ANDA...
DEMEK YİNE BAŞARAMADIN, HA?!
DİNLE, FATTY.. SANA SON BİR ŞANS DAHA VERECEĞİM. ANLADIN MI?
HAVAALANINA YAKIN BİR YERDE BEKLE, YİNE ORAYA DÖNECEKLER. NEREDEN Mİ BİLİYORUM? BU GECE AİLESİYLE TANIŞACAK, APTAL!
UNUTMA, FATTY...ORAYA ASLA VARMAMALI! NE PAHASINA OLURSA OLSUN, ONU ORTADAN KALDIRMALISIN! BAŞARAMAZSAN...
KRAK
9B

DAHA SONRA...
DÖNÜYORLAR. PATRON HAKLIYMIŞ!
BU SON ŞANSIM!.. YA O..YA BEN!
NO ENTRANCE WITHOUT A PASS!
KRAK
VROAOAR
VROAOARR
PANG PANG
10A
NELER OLUYOOR ???
N215-BG-X
HAVALANMAZSAK ÇARPIŞACAĞIZ !!!
KAHROLSUN! ARTIK ÇOK GEÇ !!!
10B

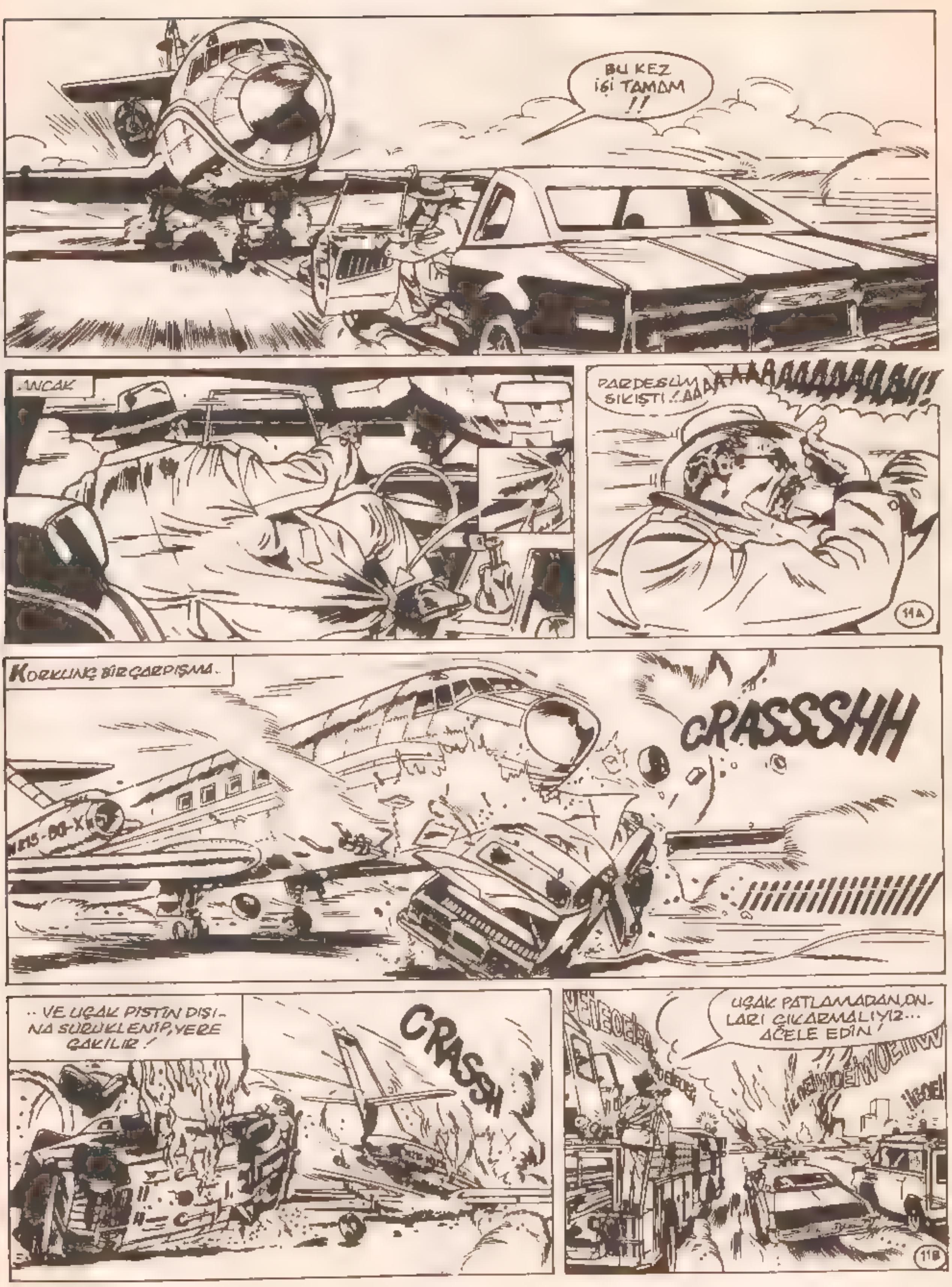
BU KEZ İŞİ TAMAM !!
ANCAK
PARDESÜM SIKIŞTI..AAAAAAAAAAAAAAAAH!
11A
KORKUNÇ BİR ÇARPIŞMA..
CRASSSSHH
..VE UÇAK PİSTİN DIŞINA SÜRÜKLENİP, YERE ÇAKILIR!
CRASSH
UÇAK PATLAMADAN, ONLARI ÇIKARMALIYIZ... ACELE EDİN!
11B

ŞURAYA BAKIN
OKSİJEN GETİR!
GEREK YOK NE-LER OLDU?
UÇAĞINIZ BİR ARABAYA ÇARP-TI!
ARABA MI? AMA BİZ KARAYO-LUNA ÇIKMADIK Kİ!
HAYIR, ARABA PİSTTEYDİ. SARHOŞUN BİRİYDİ GALİ-BA
NE SAÇ-MA BİR KAZA!
NE KAZASI? BİZİ ÖLDÜRMEK İSTİYORDU!
SENİNLE BİRLİKTE, BİZİ DE ORTADAN KAL-DIRMAĞA ÇALIŞIYOR-LAR! EĞER BAYAN WALKER OLMA-SAYDI..
BAYAN WALKER!!
O UÇAKTA MAH-SUR KALDI...
GERİ ÇE-KİLİN!
DANNY! HAYIR!

TANRI AŞKINA BİR ŞEYLER YAPIN...
ADAMLARIMI BİR KİŞİ İÇİN TEHLİKEYE ATAMAM, BEY EFENDİ!
ONUN KİM OLDUĞUNU BİLİYOR MUSUN?
VALLA CUMHURBAŞKANI BİLE OLSA, YAPAMAM KARDEŞİM!
BAKIN
DANNY!
UFF! INGH.!
DANNY. BEN..
ÖHHÖ! BENİ YALNIZ BIRAKIN!
HEMEN OKSİJEN GETİRİN! ÇABUK!
SONRA.
UFF! ŞİMDİ DAHA İYİYİM BAYAN WALKER HANİ?
HASTANEYE KALDIRILDI SEN DE GİTMELİSİN!
13A
ŞU ARABAYA BAKAYIM BELKİ SÜRÜCÜSÜNÜ TANIRIM..
UÇAĞIN ÇARPACAĞINI ANLAYINCA, ÇIKMAĞA ÇALIŞMIŞ, ARABADAN, AMA BAŞARAMAMIŞ, ANLAŞILAN
UÇAK ARABAYA ÇARPINCA, ADAM DIŞARI FIRLAMIŞ... ÇOK GARİP BİR KAZA!
KAZA MI?
TANIYOR MUSUN, ONU?
EMİN DEĞİLİM AMA, SABAH BENİ ÖLDÜREN ADAM. YANİ ÖLDÜRMEĞE ÇALIŞAN ADAMA BENZİYOR.
13B

ÖYLEYSE...
ZİYARETÇİLERİMİZ VAR..
GAZETECİLER! ONLARDAN KURTULMANIN BİR YOLUNU BULMALIYIZ, DANNY! AMA NASIL?
NASIL MI?
ÇOK KOLAY... BU ARABAYA NE DERSİN?
?
RENGİ HOŞUNA GİTTİ Mİ?
AMA... POLİS ARABASI, BU!
HERKES BİZE YOL AÇACAK.. GÖRECEKSİN!
DEMİŞTİM SANA!
SİRENİ AÇALIM... ACELEMİZ VAR!
POLİS ŞEFİ DUYUNCA, KÜPLERE BİNECEK!
EVET NEREYE GİDİYORUZ
DELANO OTELİNE.. BİLDENBERG AİLESİYLE TANIŞACAKSIN!
ÇOK İYİ.. AMA SIKI TUTUN! ARKAMIZDAKİLERDEN KURTULMALIYIZ!..
?

POLICE
POLICE
15A

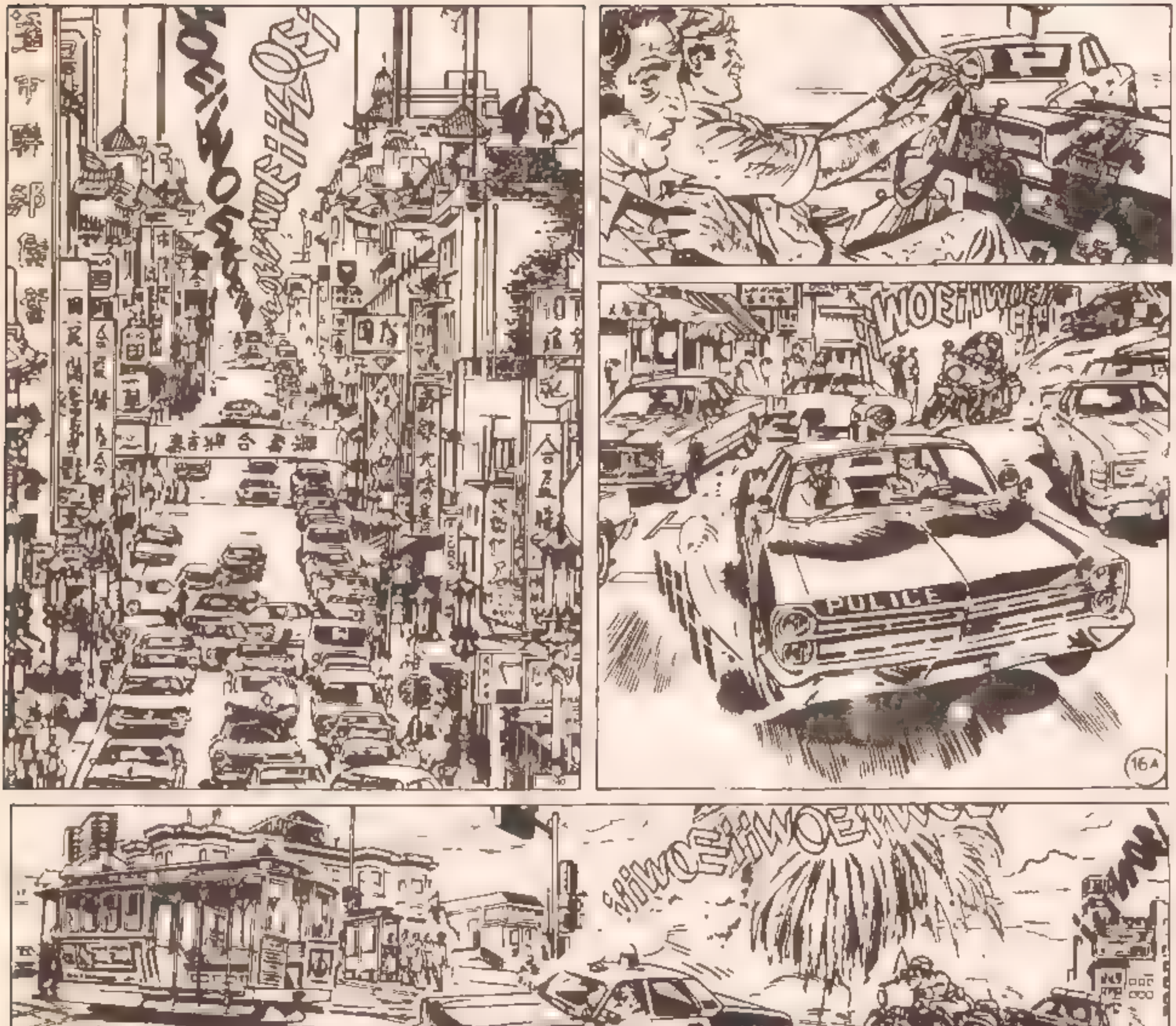
POLICE
BAŞARDIK!
PFFF!

SONRA..
UFF! BAŞIM DÖNÜYOR! HEP BÖYLE Mİ KULLANIRSIN?
HOŞUNA GİTMEDİ Mİ? BEN ÇOK EĞLENDİM!
AH, PIERPONT... TELEFONDAN ARIYORLAR DÖRDÜNCÜ KABİN!
ARAYAN KİMMİŞ? YOKSA?
HASTANEDEN ARADILAR JENNY WALKER AZ ÖNCE ÖLMÜŞ!
OLAMAZ! YÜRÜ, PIERPONT. ÜSTÜMÜZÜ DEĞİŞTİRELİM İŞİMİZ VAR!
?
BENİ KİM VE NİYE ÖLDÜRMEK İSTİYOR?
KİM Mİ? BİLDENBERG'İN MİRASÇILARI TABİİ! BİRAZDAN TANIŞACAKSIN HEPSİYLE...
17A
BİLDENBERG'İN BÜTÜN MİRASI SANA KALINCA, TÜYÜ YOLUNMUŞ TAVUĞA DÖNDÜLER!
PEKİ, KİM BU İNSANLAR?
GAZETELER, SIK SIK SÖZEDER ONLARDAN HEPSİ DE TANINMIŞ KİŞİLERDİR. JOSHUA BİLDENBERG, OĞLU MALİ DANIŞMAN
JOSHUA'NIN OĞLU, JOSEPH.. O DA HAYIR KURUMLARI FONUNUN MALİ DANIŞMANI BABASI GİBİ DE. BİL.
MILLICENT.. BAY BİLDENBERG'İN KIZI ALKOLİK BİR İNGİLİZ'LE EVLİ. ÇOK BORÇLU VE ÇOCUKLARI
TELULA... BİLDENBERG'İN DUL EŞİ ONUN DA PARA İÇİN YAPMAYACAĞI ŞEY YOKTUR!
SİZİ DANNY MAC DONALD İLE TANIŞTIRAYIM...!
NASILSINIZ?
17B

O MİRASA KONMAK İÇİN,ÇOK UĞRAŞTIN, DEĞİL Mİ?
SAKİN OL, MILLY..!
ONA ÖYLE DAVRANMAYA; HAKKIN YOK/NE DE OLSA, AKRABAYIZ. DEĞİL Mİ?
ÖYLE!
MİRASTAN VAZGEÇERSEN, BEŞ MİLYON DOLAR VERİRİZ BU, ÇOK UYGUN BİR FİAT, ÖYLE DEĞİL Mİ?
VAZGEÇMEZSEM?
APTALLIK ETME/SENİN İŞ DENEYİMİN YOK! ŞİRKETİN BAŞINA GEÇEMEZSİN!. BAK,İYİ DÜŞÜN... BEŞ MİLYON DOLAR!
YA YAPMAZSAM?
EĞER YAPMAZSAN, BİZ DE...
YETER ARTIK,JOSHUA!. BIRAK TA YANITINI VERSİN!
18A
YANITIMI MERAK EDİYORSUNUZ,HA?ÖYLE BENİ İYİ DİNLEYİN,SOYSUZLAR...
BU NE KÜSTAHLIK?!
KAPA ÇENENİ İHTİYAR ZİLLİ!
BUNA NASIL İZİN VERİRSİNİZ?
TERBİYESİZLİĞE GEREK YOK, BAY MAC DONALD!
DİNLE,SERSERİ!.İÇİNİZDEN BİRİ, BUGÜN BENİ İKİ KEZ ÖLDÜRTMEĞE ÇALIŞTI!BİR GENÇ KIZ ÖLDÜ!
O KIZIN SUÇU NEYDİ?AMA ONU ÖLDÜRENİ BULACAĞIM! BENİ ÖLDÜRMEĞE ÇALIŞACAĞINIZI BİLİYORUM...AMA PEŞİNİZDEYİM!ANLAŞILDI MI?
BUNDAN BÖYLE DE ŞİRKETİN BAŞINDA BEN OLACAĞIM!
DANNY!
KNAL!
18B

NE İSTEMİŞTİNİZ, BAYIM?
BİR VİSKİ!
DANNY!
NE YAPIYORSUN?
O KIZI UNUTMAĞA ÇALIŞIYORUM!
KENDİNİ TOPARLAMALISIN!
BİLİYORUM BİLDENBERG'İN YENİ SAHİBİYİM..!
DOLDUR!
ŞEY. AMA ÇOK İÇİYORSUNUZ, EFENDİM!
19A
HER İŞE BURNUNU SOKMA DA, ŞİŞEYİ VER BANA..!
KLOKKLOKKLOK
DAHA KONUŞACAK OLURSAN, BURAYI SATIN ALIRIM!
YAPMA, DANNY..!
ŞUNLARA BAK İÇLERİNDEN BİRİ KATİL, BİLİYOR MUSUN?
19B

KATİLLER! AŞAĞILIK YARATIKLAR!
BU SARHOŞU DIŞARI ATIN HEMEN!
ONUNLA UĞRAŞMAYA DEĞMEZ...
ONUN YENİ MÜDÜRÜMÜZ OLDUĞUNU UNUTUYORSUN, TELLULAH!
BURAYA BAKIN, SEFİLLER!
HAKKIMDA BÖYLE KONUŞAMAZSINIZ, TAMAM MI?!
LÜTFEN GİDİN!
NE DEDİN? KİM OLDUĞUMU BİLİYOR MUSUN SEN?
HAYIR AMA NE OLDUĞUNUZ BELLİ...
HAA...SARHOŞ OLDUĞUMU SÖYLEMEK İSTİYORSUN, ÖYLE Mİ?
20A
AL!
KRAAK!
TOK!
BAĞIŞLA DANNY! AMA BAŞKA ÇAREM KALMADI!
ONA VURDUĞUN İÇİN İŞİNDEN OLACAKSIN, PIERPONT! HA HA!
ONUN ADINA ÖZÜR DİLERİM, DEXTER! NE YAPTIĞINI BİLMİYORDU!
ÖNEMİ YOK...
20B

O ADAMI NEREYE GÖTÜRÜYORSUN, DEXTER?
NE? AH BEYEFENDİYİ ODASINA GÖTÜRÜYORUM, KONTES.. DURUMU İYİ DEĞİL!
ONU BENİM ODAMA GÖTÜR, DEXTER..
AMA KONTES
NE DEDİĞİMİ DUYMADIN MI, DEXTER?
PEKİ. AMA SORUMLULUK SİZİN!
SAĞOL, DEXTER.. ÇIKARKEN KAPIYI ÇEK!
TAMAM, KONTES..
21A
21B

OOOOO.
..OOF..! BAŞIMM...!
KENDİNİ NASIL HİSSEDİYORSUN, DANNY?
UH... N..NE?
NELER OLDUĞUNU DUYDUĞUMA GÖRE İÇKİYİ FAZLA KAÇIRMIŞSIN!
AH..EVET...ŞİMDİ ANIMSADIM...UH! SAAT KAÇ?
YARIM SAAT UYUDUN VE KENDİNE GELDİN. HARİKA!
NASIL OLUR?
KİMYAGERİM SANA VERDİĞİM İLAÇ DA SON BULUŞLARIMDAN BİRİ. KANDAKİ ALKOLÜ YOK EDİYOR.
GÜZEL BİR BULUŞ..! BUNUNLA KISA SÜREDE ZENGİN OLURSUN!
BEN ZATEN ZENG... NİM ...ONTES KATYA JATE...LINA...
TANIŞTIĞIMIZA SEVİNDİM. ŞAHİ NEDEN YARDIM ETTİNİZ BANA?
SENİNLE BİLDENBERG HAKKINDA KONUŞMAK İSTEDİM.
TAHMİN ETMELİYDİM. ŞİMDİ KONUŞMAK İSTEMİYORUM. YARIN..!
ÜZGÜNÜM, DANNY!
AMA YARINA DEK BEKLEYEMEM, CANIM!
NE DEMEK, BU?

ŞU İŞE BAK. NE KADAR DÜŞMANIM VARMIŞ..! RUS MUSUN SEN?
OTUR, DANNY.. BUNU AÇIKLAYACAĞIM SANA!
ÇOK ÖNEMLİ BİR ORGANİZASYONUN, ULUSLARARASI HABERALMA ÖRGÜTÜ'NÜN TEMSİLCİSİYİM.. BAĞIMSIZ ÇALIŞIRIZ, BİZ!
BİR SÜRE ÖNCE MEXICO CITY'E GİDEN YOL ÜZERİNDE BİR ADAM BULUNDU. BİLİNCİNİ YİTİRMİŞTİ. BİR SÜRE ÖNCE ÖLDÜ. AŞIRI DOZDA İLAÇTAN...!
MEXICO CITY'DEN BİRAZ UZAKTA, UYUŞTURUCU UZMANI PROFESÖR BORGIA'NIN LABORATUARI VAR. BU LABORATUARDA, YENİ BULUŞLARINI UYUŞTURUCU BAĞIMLILARI ÜZERİNDE DENİYOR...!
23A
AJANLARIMIZDAN BİRİNİ GİZLİCE ARALARINA SOKTUK AMA ÖLDÜRÜLDÜ. DOĞRU İZ ÜZERİNDEYİZ
YANİ BENDEN YARDIM MI İSTİYORSUNUZ?
EVET. ÇÜNKÜ PROFESÖRÜN ÇALIŞMALARINI BİLDENBERG GRUBUNUN BİR KOLU OLAN BİLDENBERG YATIRIM DESTEKLİYOR!
O LABORATUARA SADECE GÖREVLİLER GİREBİLİYOR. SEN DE PATRON OLDUĞUNA GÖRE..
ANLADIM BİR ADAMINIZI ORAYA SOKMAMI İSTİYORSUNUZ.
AMA ÜZGÜNÜM BUNA AYIRACAK ZAMANIM YOK! İYİ GECELER, KONTES!
BİR DAKİKA, DANNY!
BORGIA'NIN DESTEKÇİSİYLE SENİ ÖLDÜRTMEK İSTEYEN KİŞİ AYNI!
!
HMM.. BAYAN WALKER'IN KATİLİ.. BU DURUMDA BİR ŞEYLER YAPABİLİRİM..
ŞİMDİ NE YAPACAĞIMIZI ANLATACAĞIM. İYİ DİNLE BENİ...!
23B

AYNI ANDA, MEXICO CITY YAKINLARINDAKİ MİKOACAN DAĞINDA.
DEMEK BEŞ MİLYONU GERİ ÇEVİRDİ? ŞİMDİ NE YAPACAĞIZ?
BEN İŞİNE DEVAM EDECEKSİN, BORGIA. MAC DONALD'LA BEN İLGİLENECEĞİM!
İKİ KEZ DENEDİN AMA BAŞARAMADIN!
FATTY'E GÜVENMEKLE HATA ETTİM!.. MAC DONALD'LA BEN İLGİLENECEĞİM! SENİ SONRA ARARIM...
SİGARA İSTER MİSİNİZ, PROFESÖR?
HAYIR, TEZUMAH.. İŞLER YOLUNDA GİTMİYOR. ÇALIŞMALIYIM!
DÜŞÜNEBİLİYOR MUSUN, TEZUMAH? ADAMIN BİRİ ÇIKIP, ÇALIŞMALARIMIZI ENGELLİYOR.. NE KORKUNÇ, DEĞİL Mİ?
AAAAAH! NEEEE! AAH!
YAA.. EVET, PROFESÖR!
BİLDENBERG ŞİRKETLERİNİN GENEL MÜDÜRÜ OLARAK, ÖNCE MAL VARLIĞIMIZA GÖZATMALIYIM
İYİ FİKİR.. İŞE PROFESÖR BORGIA'NIN KLİNİĞİNDEN BAŞLA.
ORAYA BENİMLE KİM GELECEK?
BANA NE DERSİN?
SEN Mİ? NEDEN OLMASIN? O İLACINI DA GETİRMEYİ UNUTMA.
ŞEREFİNE, ORTAK!
ORTAK MI? HMM.. KULAĞA HOŞ GELİYOR. PEKİ.. ORTAKLIĞIMIZA!

ERTESİ SABAH...
BU ÇILGINLIK AMA, DANNY!
ARAMIZA DAHA DÜN KATILDIN MİRAS İŞLEMLERİ TAMAMLANMADI! BURADA KALMALISIN!
BU SENİN SORUNUN, PIERPONT 'AVUKATIM DEĞİL MİSİN? ÜSTELİK TATİLE İHTİYACIM VAR!
TATİL SIRASINDA, BAZI İNCELEMELERDE BULUNACAĞIM MEKSİKA'DAKİ KLİNİĞİ...
MEKSİKA MI? DAHA ÖNEMLİ İŞLERİMİZ VAR. HEM BU BAYAN KİM? BURADA NE ARIYOR?
AH, UNUTTUM. YENİ SEKRETERİM!
?
ADIM KATYA KATARİNA SİZ DE BILDENBERG'İN AVUKATI PIERPONT OLMALISINIZ..!
EHM SEVİNDİM. EHM!
UÇAK HAZIR, KONTES!
KONTES Mİ? SEKRETERİN BİR KONTES Mİ?
NEDEN OLMASIN? SOYLULARI SEVERİM BEN
BİR DAKİKA İZİN VERİR MİSİNİZ KONTES?
BAF!
EVET... ŞİMDİ ÖDEŞTİK..!
AMA SENİN İYİLİĞİN İÇİN VURMUŞTUM!
NE OLURSA OLSUN, BANA VURULMASINDAN HOŞLANMAM! GÖRÜŞÜRÜZ!
ZAVALLI PIERPONT ÇOK ŞAŞIRDI!
İSTESEYDİM, İŞTEN DE ATARDIM PATRONU DEĞİL MİYİM?
HAHAHA!
!!

scan by rembrand www.cizgiliforum.com

27A
BURADAN LA-
BORATUARA NA-
SIL GİDEBİLİ-
RİZ?
ÖNCE POPOCO-
PET'E GİDECEKSİ-
NİZ ORADAN YOLU
GÖSTERİRLER
SİZE
POPOCOPET..?
ÇOK İLGİNÇ BİR
AD, DEĞİL Mİ?
27B

NE KADAR ISSIZ..TIPKI HAYALET BIR KENT GIBI..!
EMINIM HERKES ÖĞLE UYKUSUNDADIR
BARA BAKMAYA NE DERSINIZ?
IYI FIKIR. BIRDEN ÇOK SUSADIĞIMI ANIMSADIM.
CANTINA
KIMSE YOK
VAR BAYIM BUYRUN?
NE ISTEMIŞTINIZ ACABA?
BEN, BUZLU BIR VISKI ISTIYORUM...
BU BAYLA BAYAN, DAĞDAKI LABORATUARA GITMEK ISTIYORLAR ARABA VAR MI?
AH DOKTORUN HASTANESINE MI?
SIZE YARDIM ETMEK ISTERDIM AMA GÜNLERDIR YAĞMUR YAĞIYOR, YOLLAR ÇOK TEHLIKELI. HEM KIMSE GITMEZ
NEDEN?
ŞEY...DOKTOR IYI INSAN AMA BIRAZ GARIP
ISTEDIĞIN PARAYI VERIRIZ.
VROOO!
AH..SANIRIM BIR ARABA GELIYOR
VROOOOO — IIIIIHH!
ÇOK ŞANSLIYMIŞSINIZ DOĞRUSU.
BAY MAC DONALD? DOKTOR BORGIA SIZI ALMAM IÇIN GÖNDERDI ADIM, TEZUMAH YARDIMCISIYIM ONUN

DOKTOR GELDİĞİMİZİ NEREDEN BİLİYOR? GELECEĞİMİ SÖYLEMEMİŞTİM ONA.
BİLMİYORUM, EFENDİM. SADECE SİZİ GÖTÜRMEMİ SÖYLEDİ
PEKİ, SEN GİT BİZ DE BİRAZDAN GELİRİZ
OLUR, BAYIM
BİLDERBERGLERDEN BİRİ SÖYLEMİŞTİR, MUTLAKA GELECEĞİMİZİ AMA KİM?
BUNU YAKINDA ÖĞRENECEĞİZ.
SEN BİZİ BURADA BEKLE BİR ODA KİRALA. EĞER UZUN SÜRE DÖNMEZSEK, BURADAN GİDERSİN TAMAM MI?
TAMAM, BAYAN
YERLERİNDE OLMAK İSTEMEM. PROFESÖRÜN NASIL BİRİ OLDUĞUNU BİLMİYORLAR
ONLAR DÖNÜNCEYE DEK YAPACAK BİRŞEYLER BULMALIYIM
20A
POKERE NE DERSİN?
NEDEN OLMASIN?
MARIA!
BURASI ÇOK HOŞUMA GİTTİ
BANA PEDRO DİYEBİLİRSİNİZ, BAYIM ARKADAŞLARINIZ ZOR DURUMDA YAĞMUR BAŞLADI!
KIZIM.. EN BÜYÜK YARDIMCIM O OLMASA NE YAPARDIM, BİLMİYORUM
ÇOK HAKLISIN
MEKSİKA'DA HAVANIN HEP GÜNEŞLİ OLDUĞUNU DÜŞÜNÜRDÜM
20B

ÇOK RAHAT YOLCULUK ETTİ-ĞİMİZ SÖYLE-NEMEZ !
ARKA TARAFA GEÇEBİLİRSİ-NİZ
AH.. BURASI DAHA RAHAT YA-TACAK YER Bİ-LE VAR . DE-ĞİL Mİ ?
HA HA HA...UYKUN MU GELDİ, DANNY?
HAYIR. O HASTANEDE Bİ-Zİ NEYİN BEKLE-DİĞİNİ ÇOK ME-RAK EDİYO-RUM
BUNU BEN DE ME-RAK EDİYORUM..
BURAYA GELDİĞİMİZİ ÖĞRENDİĞİNE GÖRE, ÇOK DİK-KATLİ OLMA-LIYIZ
HEY, NEDEN DURDUK?
BİR SORUN MU VAR?
ÖNEMLİ DEĞİL, BAYIM YOLA BİR KÜ-TÜK DÜŞMÜŞ ŞİMDİ KAL-DIRIRIM
YARDIM E-DEBİLİR Mİ-YİM?
GEREK YOK, EFEN-DİM.
YOL AÇIL-DI...
AH, ÜZGÜNÜM.. EL FRENİNİ ÇEKMEYİ UNUTMUŞUM, EFEN-DİM..
NEEEE!?!

HEY... NE OLUYOR?
ATLA DANNY
BANN!

scan by rembrand

EN ÖNEMLİ SORUN ÇÖZÜMLENDİĞİNE GÖRE, BANA SON ÇALIŞMALARINI GÖSTEREBİLİRSİN, BORGIA...
MEMNUNİYETLE!..
SON ÇALIŞMAM DA BİTMEK ÜZERE..
YA HASTALAR? DIŞARIYA ÇIKMALARINA İZİN VERMEMELİSİN!
ELBETTE YOK. BAŞKA NASIL İYİLEŞEBİLİRLER Kİ?
HA HA HA! SEN BİR DAHİSİN, BORGIA!
HAKLISINIZ ONLAR BİZİM KOBAYLARIMIZ ÜSTELİK KENDİ İSTEKLERİYLE GELİYORLAR BURAYA!
33A
ÖRNEĞİN BU HASTA UMUTSUZ BİR UYUŞTURUCU MÜPTELASI YAPILAN TEDAVİLER SONUÇ VERMEMİŞ. AMA BEN...
...BAŞARACAĞIM. EĞER BİLDERBERG YATIRIM ŞİRKETİ BENİ DESTEKLEMESEYDİ, BUNUN GİBİ ÇARESİZ İNSANLARA ASLA YARDIM EDEMEZDİM, BAY JOSEPH BİLDERBERG.
HA HA. ÇOK HAKLISIN, BORGIA ÇOK HAKLISIN!
BEN, KENDİMİ BİLİME ADAMIŞ BİR İNSANIM, BAY BİLDERBERG
DERİ ALTINA YAPILAN İĞNELER, YÜZYILLAR ÖNCE BAŞARILI SONUÇLAR VERİYORDU BEN BU YÖNTEMİ UYGULUYORUM
BEN BÖYLE ŞEYLERİ GÖRMESEM, DAHA İYİ OLUR..
BU, TARİHİ BİR AN.. BAŞARIRSAM, TIPTA YENİ BİR ÇIĞIR AÇMIŞ OLURUM, ADIM, TARİHE GEÇER BİR BAKIN!
33B

TAMAM ..
ŞİMDİ NE OLACAK?
SABIRLI OL. BAK, GÖZLERİNİ AÇIYOR. KENDİNİ ÇOK MUTLU HİSSEDİYOR. BÜTÜN SORUNLARI BİTİYOR
ÇOK GÜZEL.. AMA BÜTÜN UYUŞTURUCULAR AYNI.. BUNUN FARKI NE?
İŞTE BU, BAY BİLDERBERG!
DİZ ÇÖK, MANUEL ...
YERDE SÜRÜN, MANUEL!
GÜL, MANUEL!
HA HA! DAHA GÜÇLÜ, MANUEL!
HAHAHAHAHA
YETER
SUSTUR ŞUNU, BORGIA!
VERDİĞİN PARALARLA İŞTE BUNU YAPTIM, BİLDERBERG
YETER MANUEL!
BU İLACI İLK KEZ AZTEKLER KULLANMIŞ DİNİ TÖRENLERDE KURBANLARINA İÇİRİP, SONRA DA ONLARI... BU İLACI ALAN İNSAN, SÖYLENEN HER ŞEYİ YAPAR!
SEN BİR HARİKASIN, BORGIA!

BURALARDA KİMSE YOK
NEYDİ O?
BİR KÂBUS GÖRÜYOR OLMALI!
BU YAKINDAN GELİYOR!
YOKSA BİR AKIL HASTANESİ Mİ BURASI? HI?
TANRI'YA ŞÜKÜR SES KESİLDİ!
ŞURADAN İÇERİ GİREBİLİRİZ
YORLARDIR BURA İNSANLARI ÇOK UYKUCUDUR, BİLİYORSUN
AÇABİLİR MİSİN?
KASALARI AÇIYORUM. AMA KAPI AÇMAYI DAHA ÖNCE HİÇ DENEMEDİM
BU KADAR
DANNY!
KAPI KİLİTLİ OLSAYDI DAHA UZUN SÜRERDİ, KONTES
ANLAŞILAN, BORGIA KAPIYI KİLİTLEMEYE BİLE GEREK DUYMUYOR!
YENİDEN GÖRÜŞTÜĞÜMÜZE SEVİNDİM!
KORİDORDAN GEÇERKEN, BURADAN GELEN SESLERİ DUYDUM
KLAP!
İYİ Kİ GELMİŞİM SİZİN, PROFESÖRÜ RAHATSIZ ETMENİZE İZİN VEREMEZDİM. ÖYLE DEĞİL Mİ, BAY DONALD?
RAAHAAAAHAA!

GERİ ÇEKİL, KONTES ...!
GEREK YOK, DANNY!
BU, O-NUN İŞİ-Nİ BİTİ-RİR!
AARGH!
FENA DEĞİL! Gİ-DELİM... ONUNLA SONRA İLGİLE-NİRİZ.
EVET. GİDİP, ŞU BORGIA'YI BULALIM!
YİNE O SES. BORGIA-NIN CANAVARI OLMALI!
BU YANDAN GELİYOR!..
36A
SUSTUR ŞUNU, BORGIA!
BUNU YAPA-MAM! İLACI NA-SIL ETKİSİZ KILA-CAĞIMI BULA-MADIM DAHA..
YAKLAŞIK ON DAKİ-KA KADAR SONRA HASTA, KENDİNİ YI-TIRMEGE BAŞ-LAR..
DAHA SONRA YA-VAŞ YAVAŞ ÇILDIRIR KOMAYA GİRİNCE DE ÖLÜR..!
36B

scan by rembrand www.cizgiliforum.com

HEMEN YOK EDEMEYİZ!
VER O TABANCAYI, BANA!
ONLARA NE YAPILACAĞINA BEN KARAR VERECEĞİM, BİLDERBERG! SONRA AMA...!
TAMAM TAMAM SAKİN OL!
ONLARI İÇERİYE TIKIP, DÖNECEĞİM!
SENDEN ÖĞRENECEK ÇOK ŞEYİM VAR, KONTES
SONRA...
SANA GÜVENMİŞTİM, TEZUMAH.. BAĞARISIZLIĞI SEVMEM, BİLİRSİN
ONUN BİR SUÇU YOK ŞİMDİ BANA NE YAPMAK İSTEDİĞİNİ SÖYLE...
ÖNCE DENEYLERİMİ TAMAMLAYACAĞIM. BİR KAÇ SAATE İHTİYACIM VAR BUNUN İÇİN
ONU SORMADIM O İKİSİNE NE YAPACAĞINI SORDUM
38a
ONU SONRA DÜŞÜNÜRÜZ.
İŞİM, ONLARDAN ÖNEMLİ. NASIL OLSA BİR YERE KAÇAMAZLAR!
BU ARADA HÜCREDE.
BURADAN ÇIKMANIN BİR YOLUNU BULMALIYIZ!
NASIL ÇIKACAĞIMIZI BİLEMİYORUM, KONTES!
ŞU DUMANA BAK. SANA.. HAVALANDIRMADAN DIŞARI ÇIKIYOR DEĞİL Mİ?
ORADAN GEÇEBİLİR MİSİN?
BİLMİYORUM.. UMARIM İÇERİDE SIKIŞIP KALMAM!
ŞANSIMI DENEYECEĞİM!
38b

NE ZAMAN BİTER?
BİR KAÇ SAATE DAHA İHTİYACIM VAR ŞİMDİ LÜTFEN BİZİ YALNIZ BIRAKIN, BAY BİLDERBERG!
PEKİ, BORGIA. GİDİYORUM AMA PARALARIMIN BOŞA GİTMESİNİ İSTEMEM!
HUZURSUZ OLMAYA BAŞLADI ONA VE PARASINA ARTIK İHTİYACIMIZ KALMADI.. ANLARSIN YA!
AYAK SESLERİ. BİRİ GELİYOR!
KLIK! KLAK! KLIK KLAK
BORGIA'YI BEKLEYEMEM. MAC DONALD'I BEN ÖLDÜRECEĞİM!
BU KADAR! ŞİMDİ DE..

BİRİNİ Mİ ARAMIŞTIN?
BAY MAC DONALD, GEZMEĞE ÇIKTI...
GRRGR!
KONUŞMAYI PEK SEVMİYORSUN GALİBA...
BAŞARDIM, TEZUMAH! MANUEL'İ DİRİLTTİM!
NELER OLUYOR? NİYE GETİRDİN ONU?
BU ZAVALLI KONUŞAMIYOR DOKTOR MAC DONALD KAÇTI DA.
KAÇTI MI?
AH, ANLADIM HAVALANDIRMADAN, DEĞİL Mİ? BİR ŞEYLER YAP, TEZU!
BURADA OLDUĞUNUZA SEVİNDİM, BAYAN İŞİMİZE YARAYABİLİRSİNİZ. ONU HAZIRLA, TEZUMAH!
40A
UFF! SIKILMAĞA BAŞLADIM, BURADAN!
YAŞASIN, IŞIK! BAŞARDIM!
PSSSSSSSS
BU DA NE?
GAZ. İÇERİYE GAZ VERİYORLAR!
BEN... YOO... HAYIR!
40B

NASILSIN, MAC DONALD?
BORGİA!.. NE DEMEK OLUYOR, BU?! KONTES?
KONTES Mİ? O BAYAN GÜVENİLİR ELLERDE!
HER NEYSE... KONTES, İŞİME ÇOK YARADI. SON DENEYİMİ ONUN SAYESİNDE BAŞARDIM!
NE?
41A
AŞAĞILIK HERİF! ONA BİR ŞEY OLURSA GEBERTİRİM SENİ!
BİR ŞEYİ YOK, MAC DONALD.. YAŞIYOR. AMA DENEY BİTTİKTEN SONRA, O DA SENİN GİBİ ÖLECEK TABİİ.!
BEN, PROFESÖR BORGİA... SONUNDA BAŞARDIM! AZTEKLERİN GİZLİ SİLAHI... HİPNOTİK İLACI GÜN IŞIĞINA ÇIKARDIM!
BU İLACIN FORMÜLÜ MİLYONLAR DEĞERİNDE!.. BİR DÜŞÜNÜN... BÜTÜN ÜLKELER, BU İLACIN PEŞİNE DÜŞECEKLER!
FORMÜLÜ, EN ÇOK PARAYI VERENE SATACAĞIM. ARTIK BİLDERBERG'E İHTİYACIMIZ KALMADI. LİGÜNÜZÜ DE ÖLDÜRECEĞİM!
AZTEK GELENEKLERİNE GÖRE KURBAN EDECEĞİM!
KADINI GETİR, TEZUMAH!
41B

KONTES...
BOŞUNA UĞRAŞMA... SADECE BENİM DEDİKLERİMİ DUYAR, O!
BİLDERBERG'İ DE GETİR, TEZUMAH!
GEREK YOK. BURADAYIM!
YARDIMCIN ZOR DURUMDA, BORGIA... ONU KURTARMAYACAK MISIN?
42A
BURADA NELER OLUYOR, MAC DONALD?
BİZİ AZTEK GELENEKLERİNE GÖRE KURBAN EDECEKMİŞ... ÖNCE KONTES'İ ÖLDÜRECEKMİŞ.
KARA ÇENENİ!
SEN ÇILDIRMIŞ OLMALISIN, BORGIA... NE YAPIYORSUN?
SONRA DA SENİ ÖLDÜRECEK, JOSEPH BİLDERBERG...!
NE? DOĞRU MU, BU?
ÜZGÜNÜM... AMA DOĞRU SÖYLÜYOR...
SEFİL YARATIK...
NRBG! NNNN!
BAĞIŞLA, TEZUMAH... BAŞKA SEÇENEĞİM KALMADI!
BANG
GNNN
BLAM
43B

ŞİMDİ NE YAPACAK-SIN?
ÖLDÜR ONU!
KONTES. HAYIR!
HAYIR, KONTES... BENIM... DANNY!
??
43A
DUR!.. YOKSA?..
KONTES... HEMEN GÖZ BENİ! DUR-MA!
LANET OLSUN! NASIL OLUR?!
HA HA! BİR ŞEYİ UNUTU-YORSUN, BOR-GIA... HİPNO-TİK İLACI ALAN BİR İNSAN, SADECE BİR KİŞİ-NİN SÖYLEDİKLE-RİNİ DEĞİL, SÖY-LENEN HERŞEYİ YAPAR! HA HA HA!
43B

ÇİZGİ ROMAN

ANSİKLOPEDİSİ

CİLT KAPAĞI

KUPONU ②

scan by rembrand